北原建設の北建ニュース　11～12月号

生活に役立つ情報がいっぱいの新聞です。

①住宅診断　⇒　車には車検があります。家にも家検が必要です。
②家庭ECO診断 ⇒　ｴﾈﾙｷﾞｰ使用量や光熱水費を基にﾗｲﾌｽﾀｲﾙに合わせた省ｴﾈ・省co2対策を提案。
③整理収納アドバイザー　⇒　不要を減らしｽｯｷﾘ整頓し快適に生活する為のｱﾄﾞﾊﾞｲｽ！！
④愛犬・猫家住宅リフォーム ⇒　愛犬猫と快適に共生出来る住まい造りのｱﾄﾞﾊﾞｲｽ～ﾘﾌｫｰﾑ！
（ペットのお困りごと相談にもお答えします）

★　4つの柱　!!

北原建設の
ﾎｰﾑﾍﾟｰｼﾞ もご覧ください

北原建設㈱は　新型ｺﾛﾅｳｲﾙｽ感染の
まん延防止対策を徹底し
お客様への対応を
させて頂いております。

地域応援！気になる 地元のお店！ご紹介！

福知山市東羽合町137
ｶﾌｪ・ﾗﾝﾁ　リアン 様
営業時間 9：30-17：00
☎ 0773-24-1666

外観は　コテージ風
とってもｱﾝﾃｨｰｸな
素敵な店内

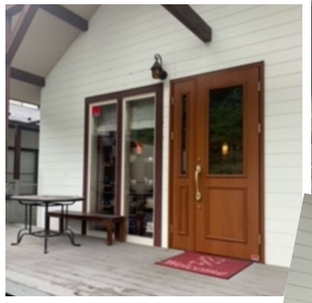

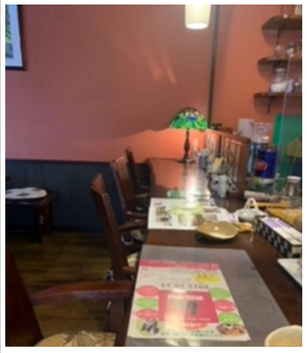

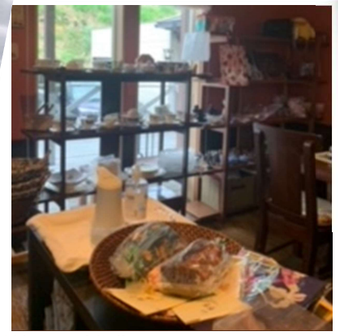

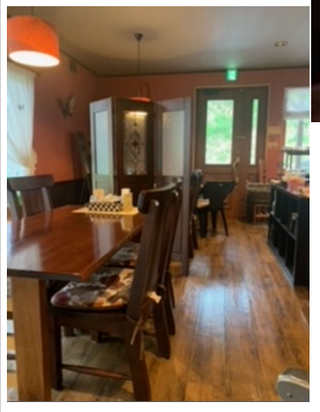

ｵｰﾅｰ様ｾﾚｸﾄの洋服や雑貨も　ｽ・ﾃ・キ

ｵｰﾅｰ様こだわりの　手作りﾗﾝﾁが 大人気♡

野菜
たっぷりの
自然派
ﾗﾝﾁ

土曜日限定　巻寿司販売がスタートしました

営業足立のつぶやき ： とりあえずｵｰﾅｰ様と
料理長様[女性]のおしゃべりが心地よく楽しい！
何か美味しいドリンクを！と注文してみたら
目に良いからとﾌﾞﾙｰﾍﾞﾘｰｽﾑｰｼﾞｰが出てきた ♡

地域応援！気になる 地元のお店！ご紹介！

福知山市前田新町20-2
馬屋本舗（福知山店）
と　ACｸﾘｴｲﾄ（ﾃﾞｻﾞｲﾝ）
☎ 0773-48-9781

近場では馬肉を販売している
お店はここだけ!!お持ち帰り
専門店です。オーナーさんは
デザイン制作もされてます。

馬刺し ご自宅で

福知山に馬刺専門店があるのはご存知ですか？

馬屋本舗福知山店では熊本・青森から「本場の馬刺」を「現地の品質」でお届けしています。
高タンパク低カロリーのヘルシーな馬肉は
一般的な他の食肉と比較しても「優れた栄養価」が含まれた食材だと言えます。
冷凍のブロックでお渡ししており食前 20 分ほど前から解凍して頂くと
簡単にスライスしてお召し上がり頂けます！

馬屋本舗

〒620-0866 京都府福知山市前田新町 20-2 SEIKO ビル H 号
営業日
平日（11:00 ～ 19:00）／土・日・祝（11:00 ～ 18:00）
定休日
月曜日・木曜日・第 1 ・ 3 ・ 5 火曜日

暮らしを楽しむ　なるほど！！情報　11-12月号は・・・→　色の特性を知る

北原建設HP

普段何気なく目にしている身の回りの色ですが、実は沢山の特性があります。今回はそんな色の特性と、色の上手な活用法についてご紹介します。

＼あなたが輝く色はどんな色？／

パーソナルカラーってなに！？　（ﾎﾟｰｿﾅﾙｶﾗｰとはｽﾞﾊﾞﾘ、「第三者から見て似合う色」のこと。好みの色ではなく、その人の肌や髪、瞳の色と調和し、「似合う色」のｸﾞﾙｰﾌﾟのことを指します。

＼基本の分類／

ｲｴﾛｰﾍﾞｰｽ
ﾌﾞﾙｰﾍﾞｰｽ

一般的に、肌の色の傾向が**血色感があるｲﾒｰｼﾞの黄味よりの肌色なら**「ｲｴﾛｰﾍﾞｰｽ」、**透明感があるｲﾒｰｼﾞの青味よりの肌色なら**「ﾌﾞﾙｰﾍﾞｰｽ」に当てはまると言われています。

あなたのお肌はどっち？　簡単チェック！！

- □ どちらかと言うと血色感がある
- □ 腕の血管が緑色っぽく見える
- □ 瞳の色は明るい茶色や焦茶
- □ 日焼けすると赤くならずに黒くなる
- □ どちらかと言うと透明感がある
- □ 腕の血管が青色っぽく見える
- □ 瞳の色は明るい茶色や焦茶
- □ 日焼けすると赤くなる

チェック数が多かったのは・・・

ｲｴﾛｰﾍﾞｰｽさん　明るく快活な印象を持たれやすい。暖かみのある暖色系のｶﾗｰがよく似合います。色でいうとｵﾚﾝｼﾞやﾌﾞﾗｳﾝなど。ﾒｲｸでは深みのある色がなじみがよく、健康的な魅力が引き立ちます。

健康的な肌色が持ち味

こんな色が似合います!!

ﾌﾞﾙｰﾍﾞｰｽさん　知的でｴﾚｶﾞﾝﾄな印象を持たれやすい。肌の色同様、寒色系のｶﾗｰがよく似合います。色でいうとﾊﾟｰﾌﾟﾙやｸﾞﾚｰ。華やかでｺﾞｰｼﾞｬｽなﾒｲｸより、透明感のある肌を引き立てる薄付きﾒｲｸがｵｽｽﾒです。

透明感のあるお肌が持ち味

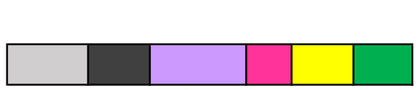

こんな色が似合います!!

色によって味の感じ方が変わる！？

色は味の感じ方に影響を及ぼすことが最近の研究でわかってきました。例えば塩や砂糖を控えめにした料理の下に、特定の色のﾄﾚｰやﾗﾝﾁｮﾝﾏｯﾄを敷くことで味の物足りなさを感じにくく出来るそうです。

塩分を感じやすいといわれる赤系

甘みを感じやすいといわれる青系

なるほど!!　この色には理由がありました!!

惣菜のﾊﾟｯｸなど　「金」「ｺﾞｰﾙﾄﾞ」＝高級感

鎮痛剤のﾊﾟｯｹｰｼﾞ＝痛みを緩和・精神的ﾘﾗｯｸｽ効果

非常口は緑色なのは炎が赤色だから!!

北原新聞　／　アミリエ（ﾍﾟｯﾄ共生住宅情報誌）を置かせて頂いてるお店様紹介

沢山のご協力店様のおかげで愛犬・愛猫家住宅を知ってもらえる機会を頂いております。

ﾍﾟｯﾄｼｮｯﾌﾟ　／　ﾄﾘﾐﾝｸﾞｻﾛﾝ		
＊　ﾍﾟｯﾄｻﾛﾝ　縁　様	舞鶴市行永440	☎0773-62-8211
＊　ドッグフレンズ　様	綾部市岡町西角3-10	☎090-5126-4741
＊　ﾄﾘﾐﾝｸﾞｻﾛﾝ　バブル　様	綾部市青野町高田59	☎0120-424-559
＊　シマネペットショップ　様	綾部市岡町四ツ尾下	☎0773-43-0416
ﾄﾞｯｸｶﾌｪ		
＊　Wan　café　Tamba　様	丹波市春日町小多利358	☎0795-74-0622
＊　Caffe　じょんのび　様	綾部市睦合町古川62	☎0773-21-4632
＊　wanCafé　299　様	綾部市上杉町井ノ迫40	☎090-3358-3466
飲食店		
＊　居酒屋　偶達（ぐうた）　様	福知山市天田北本町一区108-2	☎0773-24-2180
＊　ひと粒　様	綾部市味方町アミダジ8-2	☎0773-43-2244
＊　浅草家　様	福知山市中ノ51-1	☎0773-24-0246
動物園　／　公園		
＊　綾部ふれあい牧場　様	綾部市位田町桧前81	☎0773-48-1000
ショールーム		
＊　クリナップ　福知山　様	福知山市駅南町2丁目190	☎0773-24-3586

お弁当　／　テイクアウト		
＊　本家かまどやﾄﾞﾗｯｸﾕﾀｶ綾部前店 様	綾部市大島町南和田12	☎0773-43-1388
＊　馬屋本舗・福知山店(ACｸﾘｴｲﾄ) 様	福知山市前田新町20-2	☎0773-52-1868
喫茶店　／　ｹｰｷ店　／　菓子店		
＊　ｵﾘｴﾝﾄｺｰﾋｰ和久市店　様	福知山市和久市町176	☎0773-23-7553
＊　ことり　様	綾部市寺町小山1	☎0773-40-5380
＊　いっぷく半月庵～丹の国店 様	綾部市本町2丁目19	☎0773-43-3323
＊　シャンドゥフルール　様	綾部市西町2丁目79	☎0773-42-5500
＊　ELM　喫茶エルム　様	綾部市駅前通34・1F	☎0773-43-1888
＊　MOMO Café　様	福知山市室568	☎0773-22-1338
＊　お食事・喫茶　ねむの木　様	綾部市栗町榎原27	☎0773-48-0820
＊　喫茶　灯り　様	綾部市志賀郷町山下11-3	☎0773-49-1220
＊　Mellow　Café　様	綾部市中山町鳴谷12-2	☎080-1987-6338
＊　ｶﾌｪ　・　ﾗﾝﾁ　LIEN　様	福知山市東羽合町137	☎0773-24-1666
ﾍﾟｯﾄｸﾘﾆｯｸ　／　病院		
＊　清水ペットクリニック　様	福知山市昭和新町142	☎0773-22-1876
＊　竹下犬猫病院　様	福知山市上篠尾858	☎0773-22-4796
＊　にほんまつ動物病院　様	福知山市南栄町28-1	☎0773-23-2266
衣料　／　おしゃれ雑貨		
＊　トラヤ本店＊Gemini店　様	綾部市綾中町花ノ木30 ｱｽﾊﾟ2階	☎0773-42-0534
花ショップ　／　ｲﾝﾃﾘｱ店　／　ｷﾞﾌﾄ店		
＊　花館　ゆいま～る　様	綾部市青野町西ノ後43	☎0773-40-2117

床のｶﾞﾗｽｺｰﾃｨﾝｸﾞ。しませんか！！　相談承り中です！！

北原建設株式会社はペットに寄添う
愛犬愛猫家住宅のご提案が出来ます。

愛犬愛猫家住宅
ﾌﾞﾗﾝﾄﾞ商品
床ｺｰﾃｨﾝｸﾞ剤

塗るだけで、滑りにくい床に！
床・壁・家具をキズ・汚れから守る！
施工は簡単！すぐ塗れる！
どんな素材&場所も美しくキープ！
メンテナンス要らずで効果が持続！

アミリエ

お問い合わせは・・・
0773-42-6901
綾部市味方町石風呂29　**北原建設株式会社**　愛犬家住宅ﾘﾌｫｰﾑ部まで。

愛犬家住宅
愛犬家住宅コーディネーター