北原建設の 北建ニュース 5～6月 2021

生活に役立つ情報がいっぱいの新聞です。

①住宅診断 ⇒ 車には車検があります。家にも家検が必要です。
②家庭ECO診断 ⇒ ｴﾈﾙｷﾞｰ使用量や光熱水費を基にﾗｲﾌｽﾀｲﾙに合わせた省ｴﾈ・省co2対策を提案。
③整理収納アドバイザー ⇒ 不要を減らしｽｯｷﾘ整頓し快適に生活する為のｱﾄﾞﾊﾞｲｽ！！
④愛犬家住宅リフォーム ⇒ 愛犬と快適に共生出来る住まい造りのｱﾄﾞﾊﾞｲｽ～ﾘﾌｫｰﾑ！
★ 4つの柱 ★ （ペットのお困りごと相談にもお答えします）

古民家リフォーム 祝 完成！！

綾部市・M 様

2021/4/19完成

お客様のイメージを大切に、何度も話し合いながら、素敵な住居が完成しました。
見学してみたいなぁ～！！ ってお声もたくさん聞こえてきてます。 ♡♡♡

外観はそのままに 内装のﾘﾌｫｰﾑ

古風な感じが ス テ キ ☆

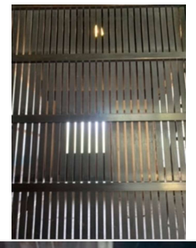

古さを残した
格子戸

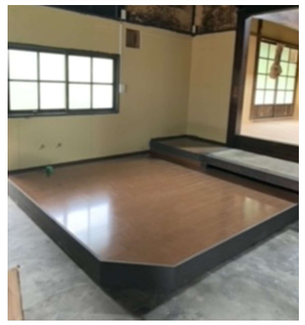

将来はｷｯﾁﾝｽﾍﾟｰｽに

あざといｶﾗｰのﾗﾍﾞﾝﾀﾞｰ

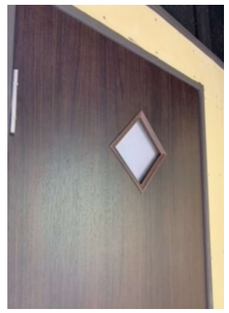

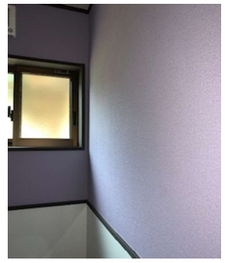

猫と共生されるので障子は破れにくいﾜｰﾛﾝ障子紙を採用

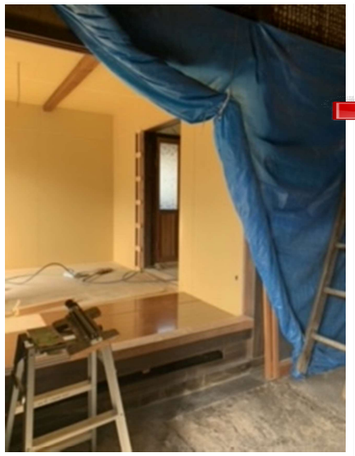

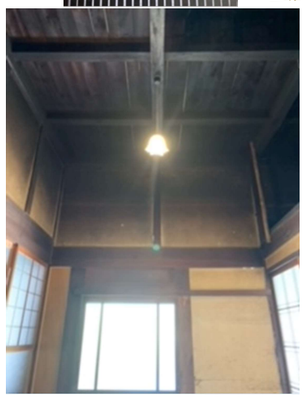

玄関はアンティークな
照明に・・

和室を洋室に変更!!

北原建設株式会社はペットに寄添う
愛犬家住宅のご提案が出来ます。

北原建設㈱HP

愛犬家住宅
コーディネーター

愛犬家住宅
プランド商品

床コーティング剤

- 塗るだけで、滑りにくい床に！
- 施工は簡単！すぐ塗れる！
- メンテナンス要らずで効果が持続！
- 床・壁・家具をキズ・汚れから守る！
- どんな素材&場所も美しくキープ！

北原建設㈱ 0773-42-6901（代表） 〒623-0031 綾部市味方町石風呂29番地

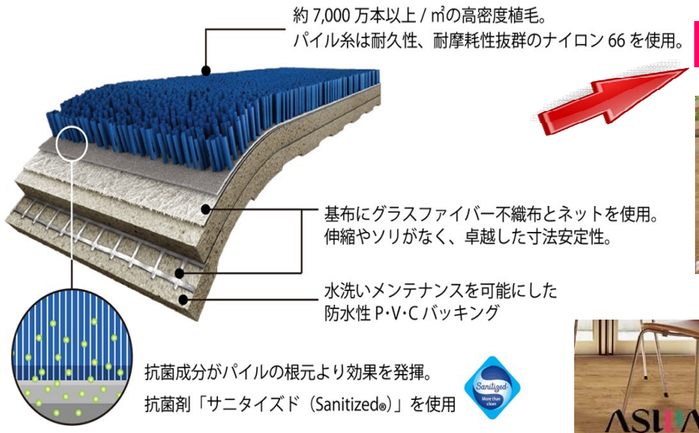

★北原建設HP や YouTube で ﾃﾞﾓ配信中 ！！！

2021年　通期おすすめ商品

LOBOFLOR ～ ロボフロアー ～

名前もカッコいい！！　特長もいけてる💙

なんと！！ なんと！！　洗える フロアーﾏｯﾄ

床暖房にも使えます💖

愛犬・愛猫　や　ペット全般に優しいﾏｯﾄ。もちろん　人にも。

LOBOFLOR®
アスワンカーペット・ロボフロアー

お問い合わせは・・・
0773-42-6901
綾部市味方町石風呂29　北原建設株式会社
愛犬家住宅
愛犬家住宅ｺｰﾃﾞｨﾈｰﾀｰ
愛犬家住宅ﾘﾌｫｰﾑ部まで。